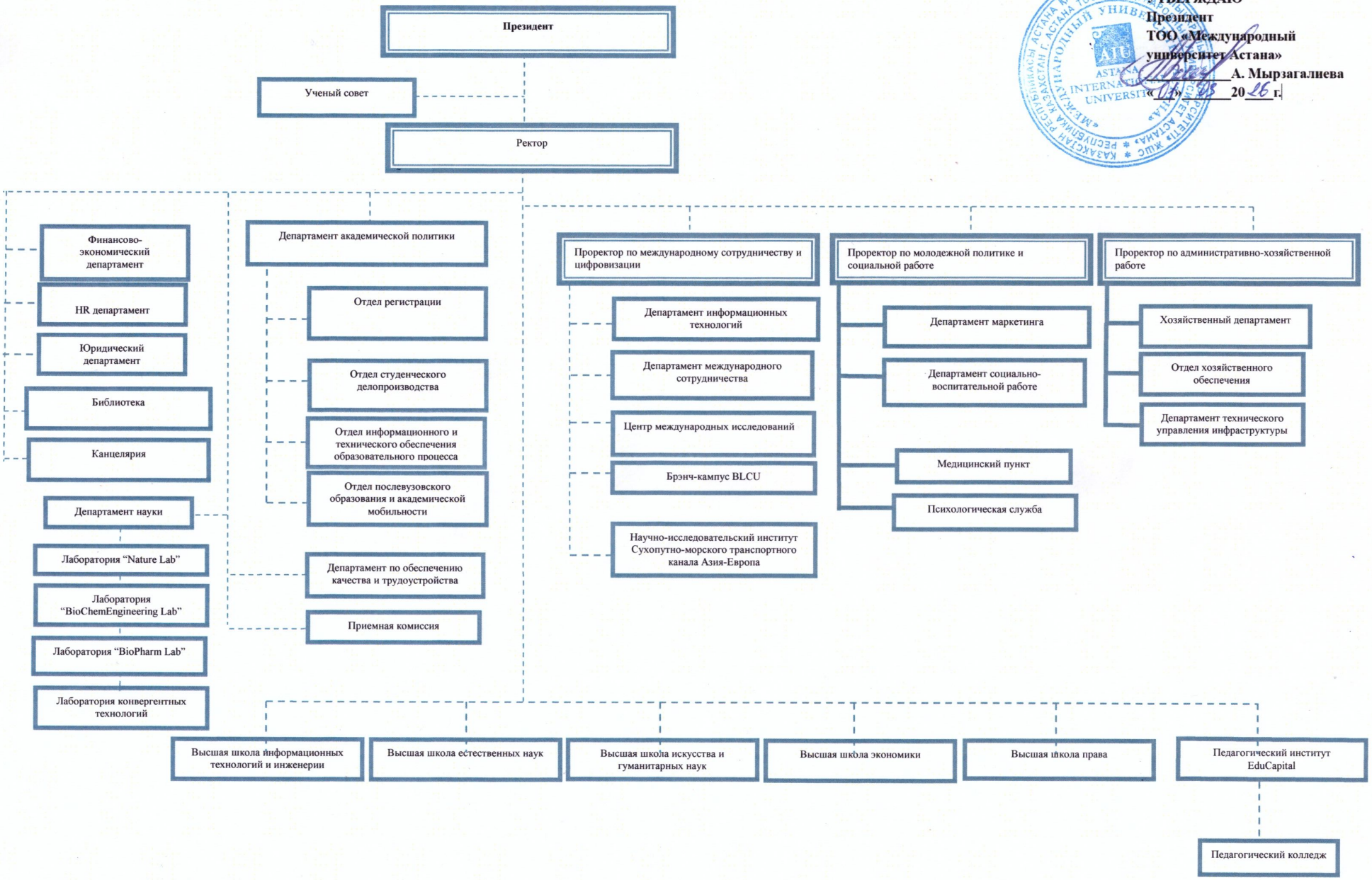УТВЕРЖДАЮ
Президент
ТОО «Международный университет Астана»
_____А. Мырзагалиева
«__» _____ 20__ г.